



Città di Ortona

Medaglia d'Oro al Valor Civile

PORTO DI ORTONA
CHIETI

OGGETTO

**PLANIMETRIA GENERALE INDIVIDUAZIONE
POSIZIONAMENTO ECOISOLE
PORTO DI ORTONA (CH)**

COMUNE DI

ORTONA

TECNICO
INCARICATO

**ING. IUN. LETIZIA FINAMORE
ISCRITTA ALL'ORDINE DEGLI INGEGNERI DELLA PROVINCIA DI CHIETI AL NUMERO B. 07**

TIMBRO E FIRMA DEL TECNICO

NOTE

STRALCIO CATASTALE

scala 1:2000

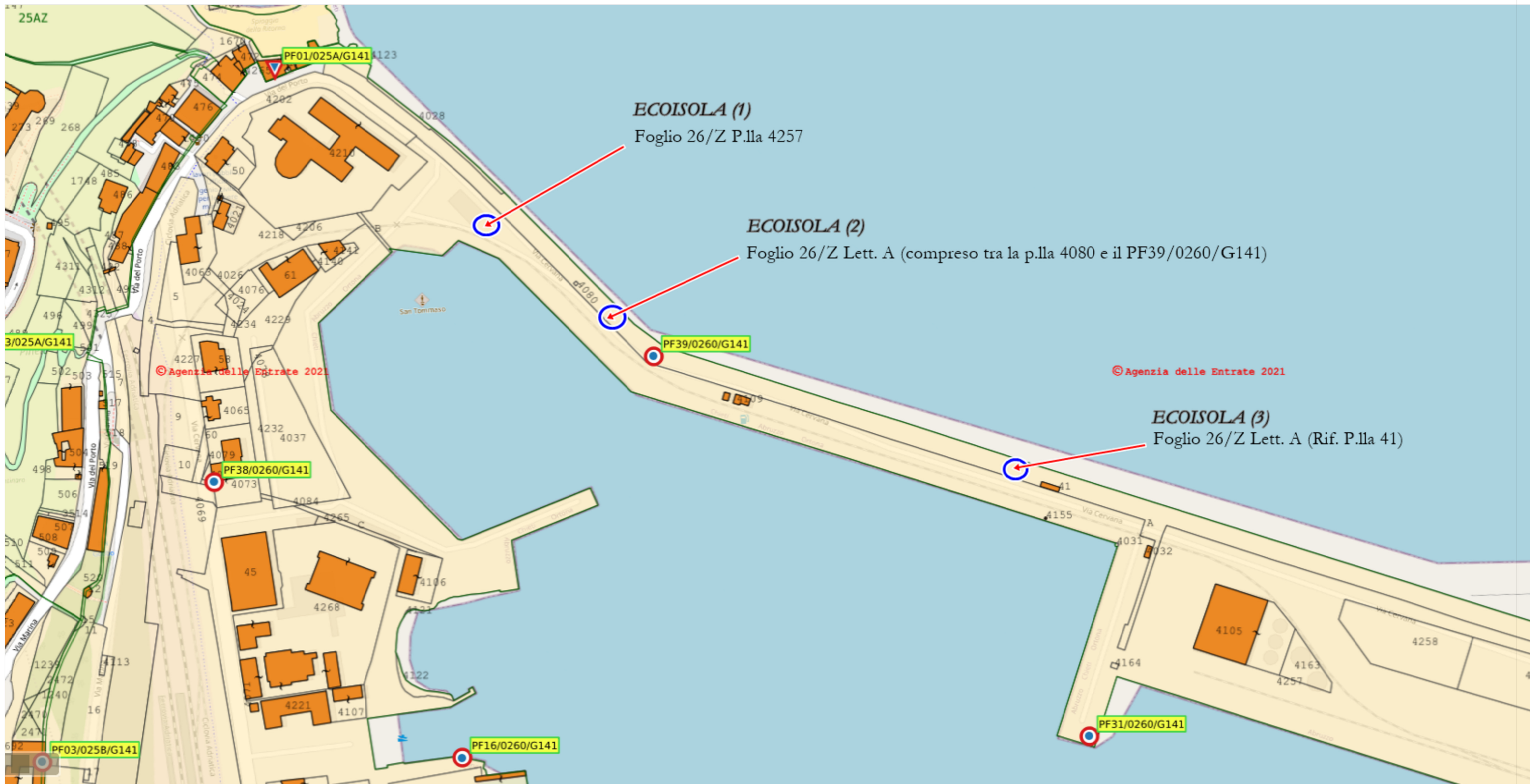

STRALCIO PIANO REGOLATORE PORTUALE

Stato attuale

scala 1:2000

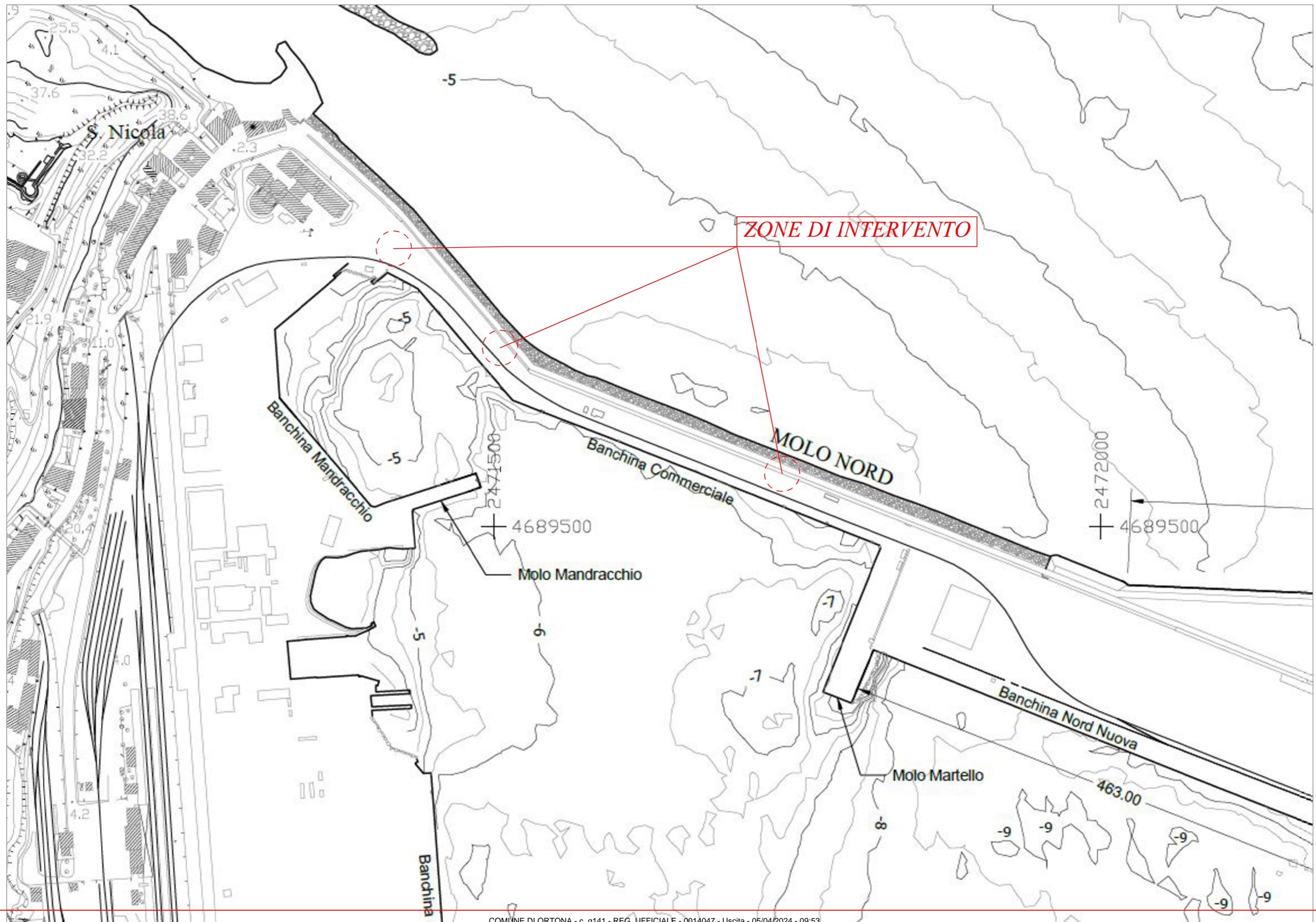

STRALCIO PIANO REGOLATORE PORTUALE

Zonizzazione

scala 1:2500

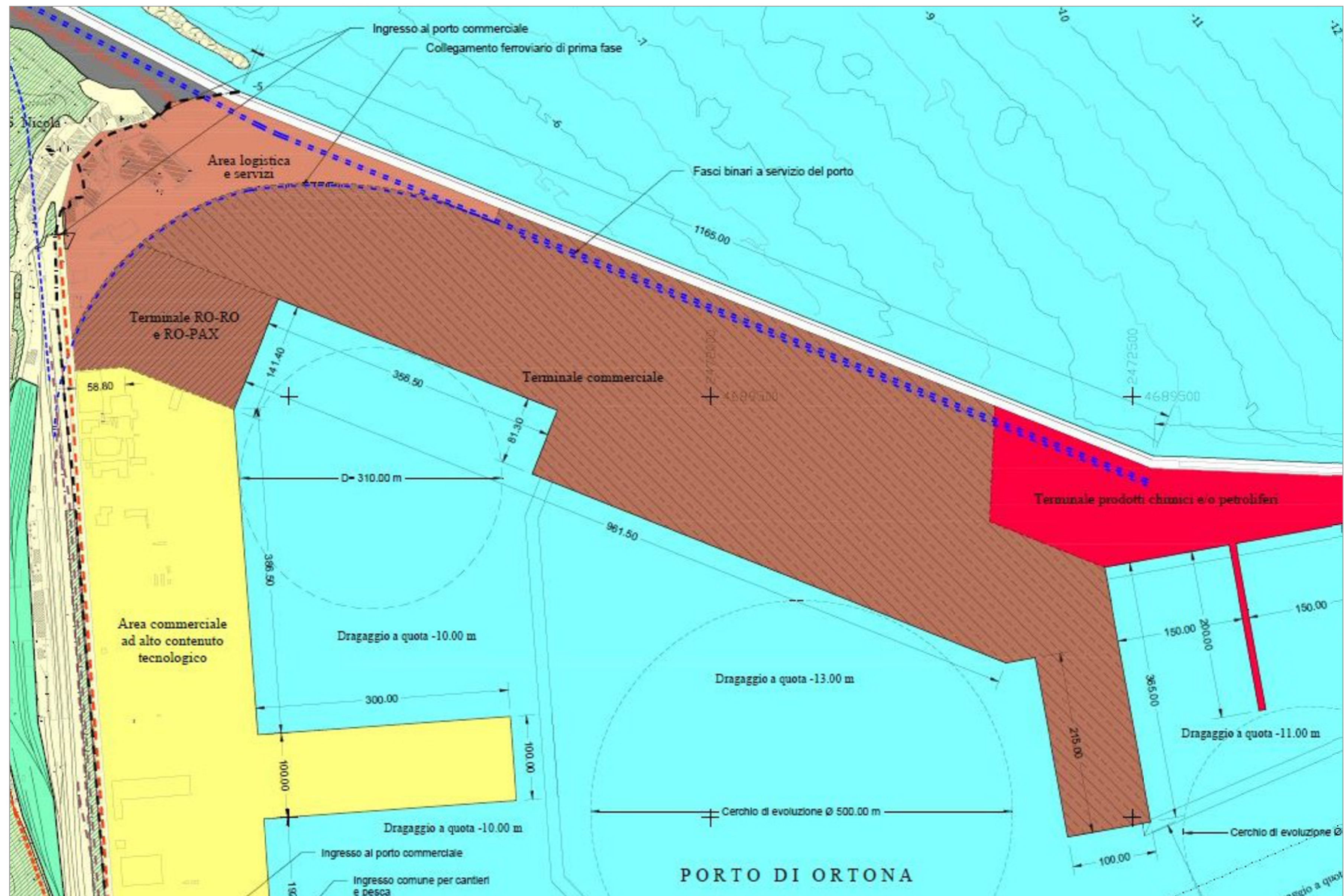

PLANIMETRIA GENERALE
Individuazione posizionamento Ecoisole
 scala 1:1000

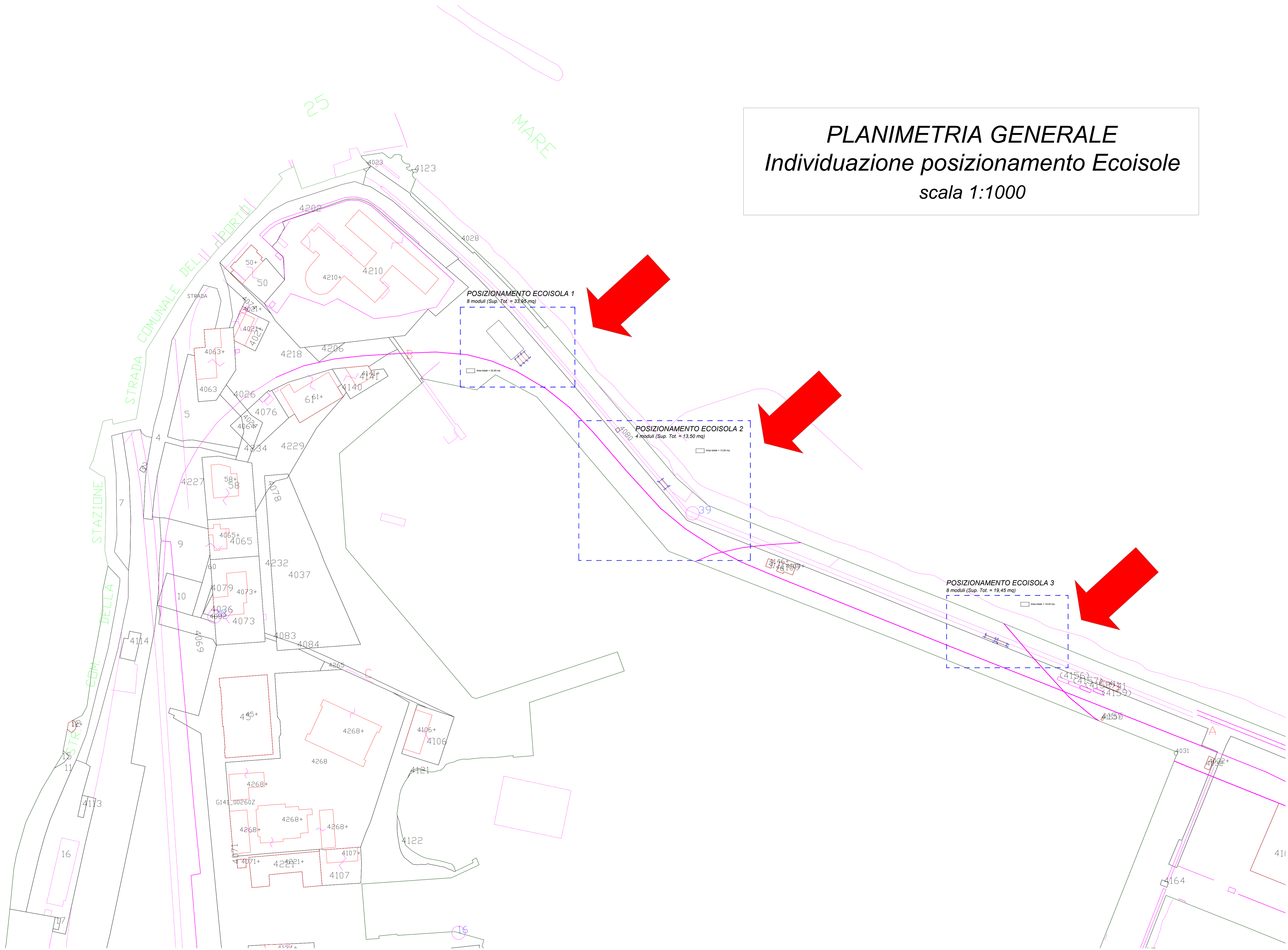

POSIZIONAMENTO ECOISOLA 1

8 moduli (Sup. Tot. = 33,95 mq)

scala 1:100

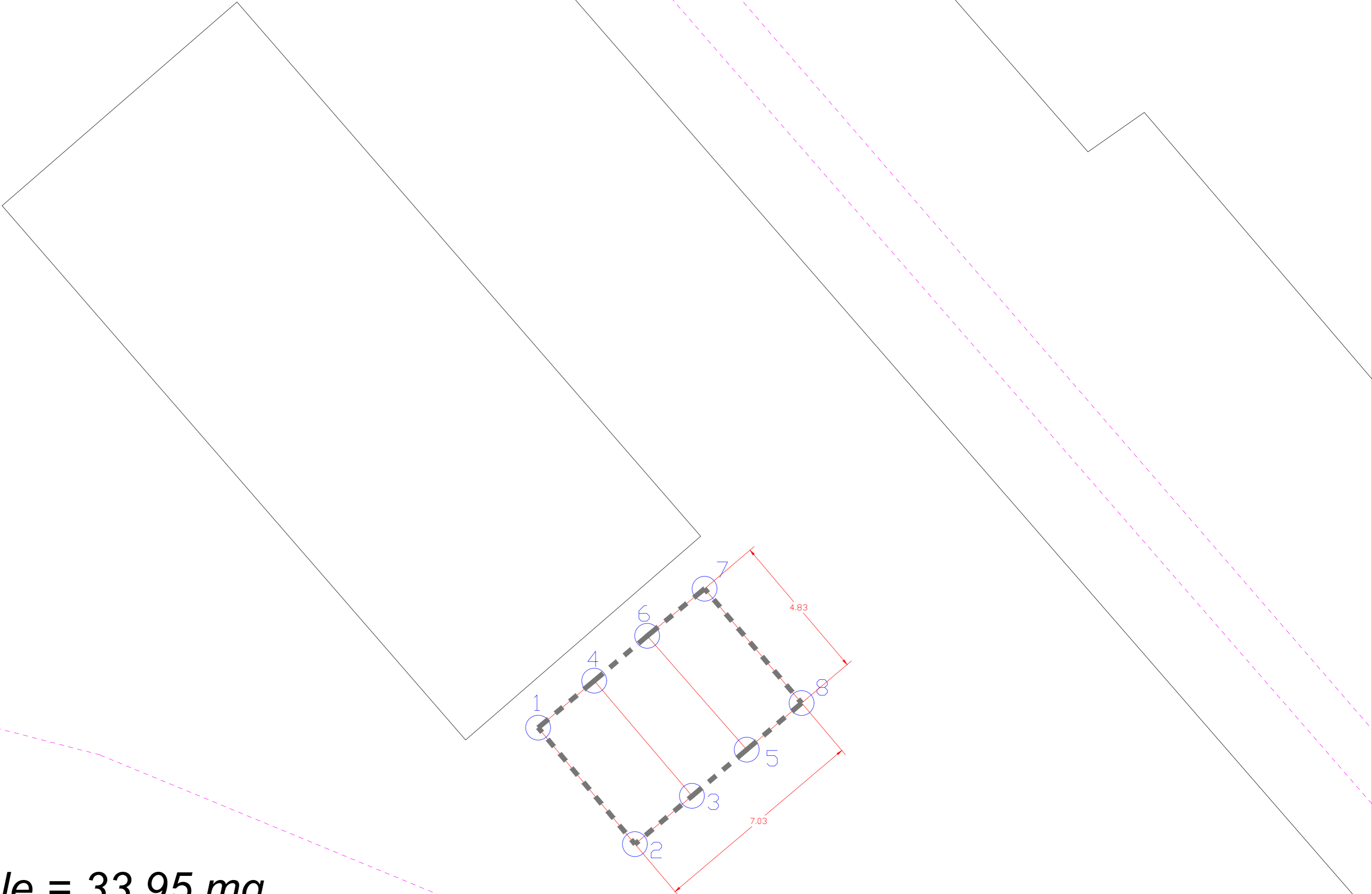

Area totale = 33,95 mq

POSIZIONAMENTO ECOISOLA 2

4 moduli (Sup. Tot. = 13,50 mq)

scala 1:100

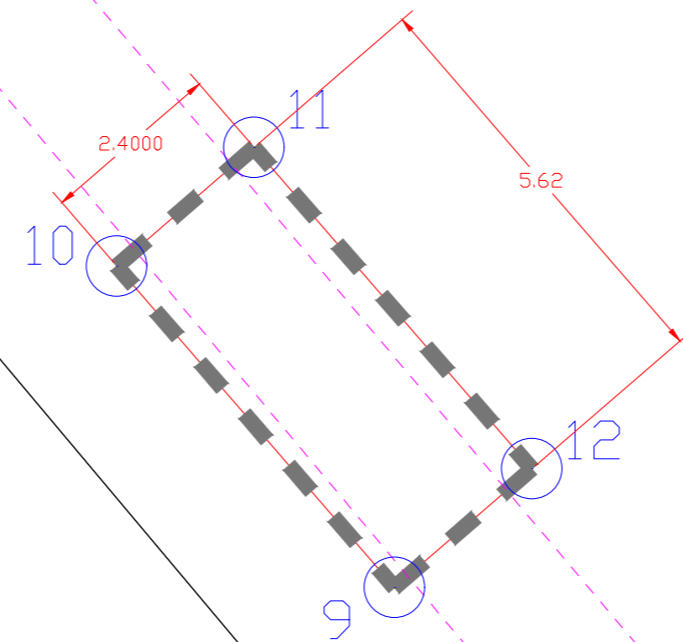

Area totale = 13,50 mq

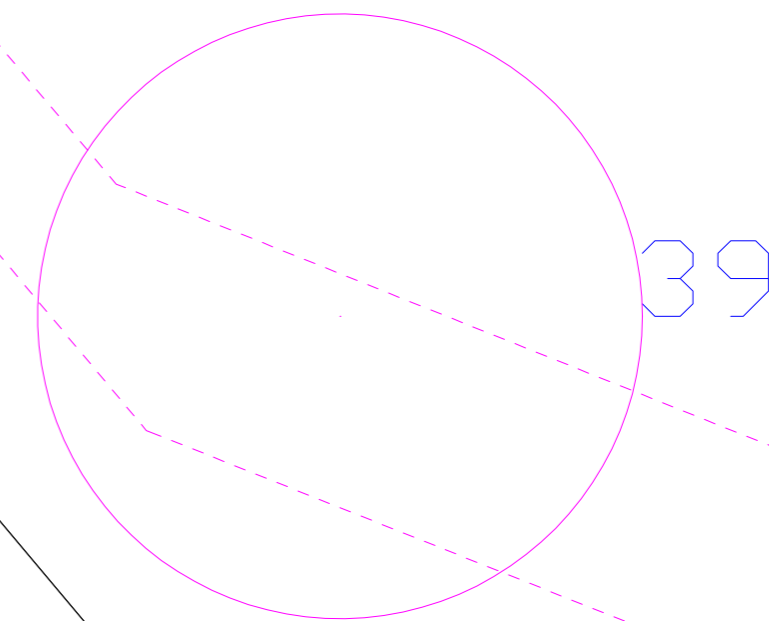

POSIZIONAMENTO ECOISOLA 3

8 moduli (Sup. Tot. = 19,45 mq)

scala 1:100

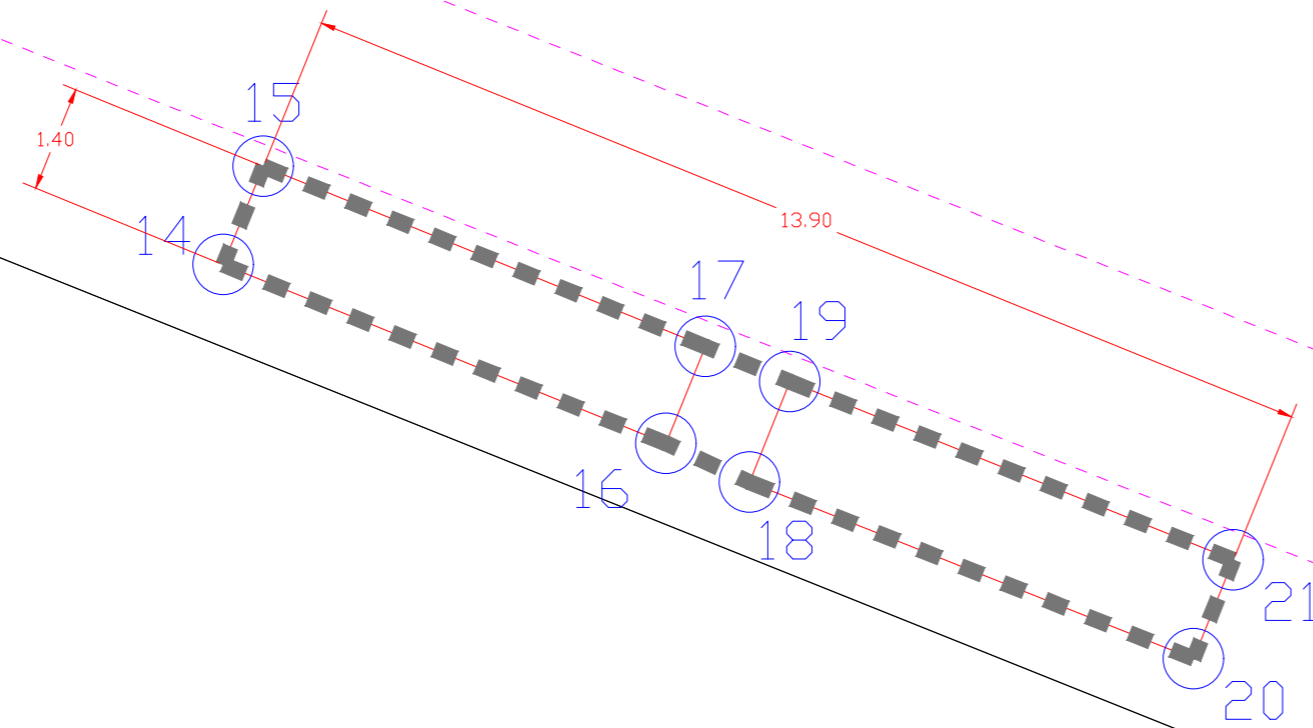

Area totale = 19,45 mq